

APPLICS 10

Руководство по использованию

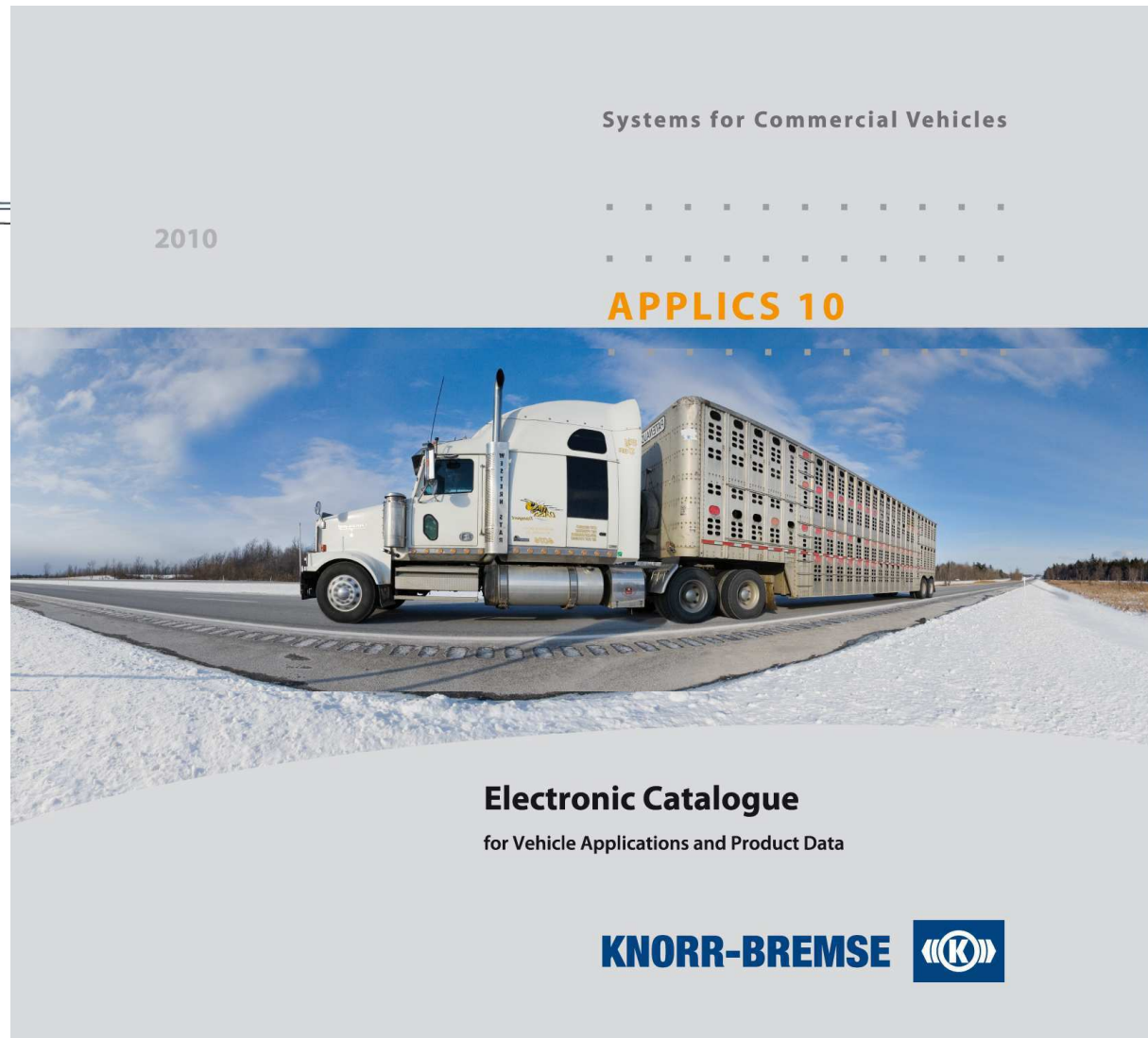

Введение

Applics 10 является программой, созданной с целью помочь в подборе элементов тормозных систем и подвесок Knorr-Bremse на рынке вторичных запасных частей. В основе лежит большая база данных, но внешняя оболочка программы позволяет с лёгкостью получать необходимые данные и обеспечивает следующие преимущества:

- Поиск информации о детали и перекрёстных ссылках по № Knorr-Bremse. Имеется функция поиска по «wild card».
- Детальная информация о тормозных системах и подвеске широкой гаммы коммерческих транспортных средств.
- Электронные версии наиболее популярных каталогов, плакатов и руководств по ремонту и обслуживанию.

Данное руководство по использованию окажет помощь новым пользователям с целью получения исчерпывающей информации. Мы советуем Вам следовать предлагаемым рекомендациям для получения наибольшей эффективности использования программы на благо Вашего бизнеса.

Введение

Файлы, содержащие графику и руководства

При первом запуске Applics 10 Вы увидите всплывающее окно с выбором вариантов загрузки графики и руководств на жёсткий диск компьютера.

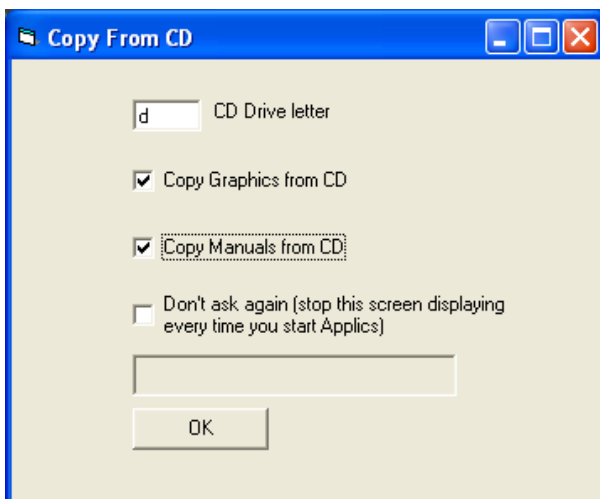
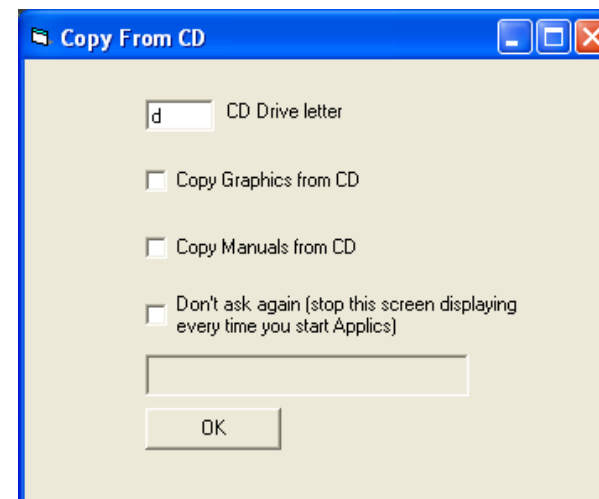

После выбора соответствующих пунктов нажмите ОК. Убедитесь, что имя диска указано верно. Имейте в виду, что для установки требуется свободное пространство на жёстком диске Вашего компьютера.

Если Вы намерены загружать графику и руководства непосредственно с диска, то поставьте соответствующую отметку во избежание повторного появления всплывающего окна. Нажмите ОК для запуска.

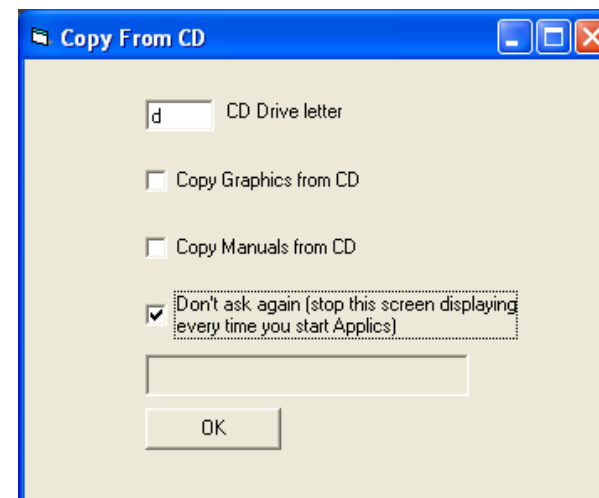

Введение

Файлы, содержащие графику и руководства

Если впоследствии Вы пожелаете поменять источник загрузки графики и руководств, нажмите кнопку “Preferences”

Выберите опцию загрузки с диска и появится соответствующее всплывающее окно.

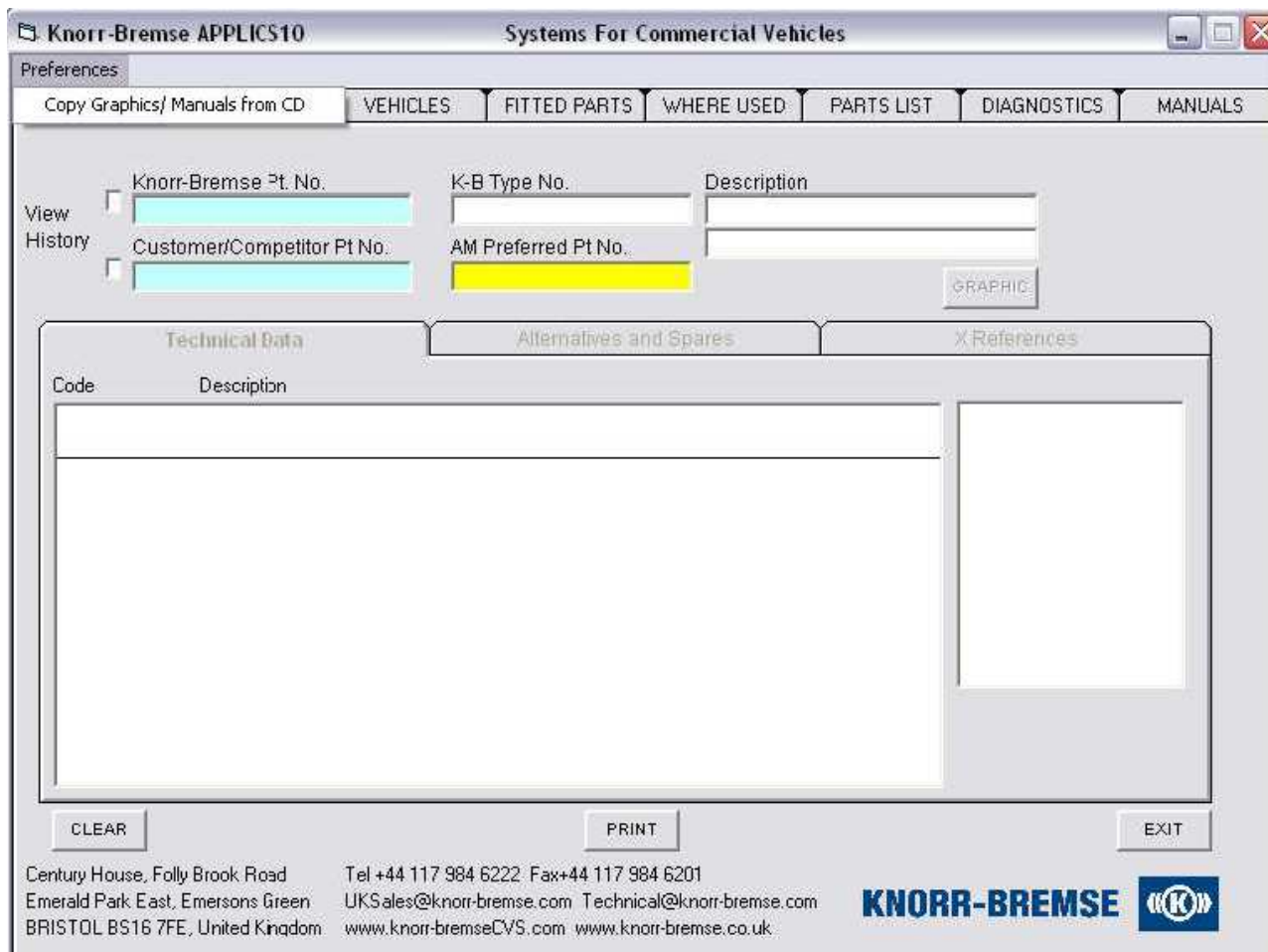
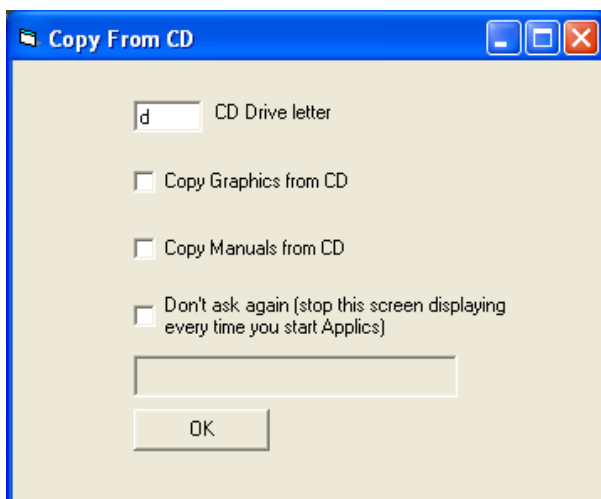

Введение

При запуске Applics 10
Вы увидите экран,
предлагающий 8
различных разделов:

1. Технические данные
2. Дисковый тормоз
3. Транспортные средства
4. Подходящие з. ч.
5. Сфера применения
6. Список з. ч.
7. Диагностика
8. Руководства

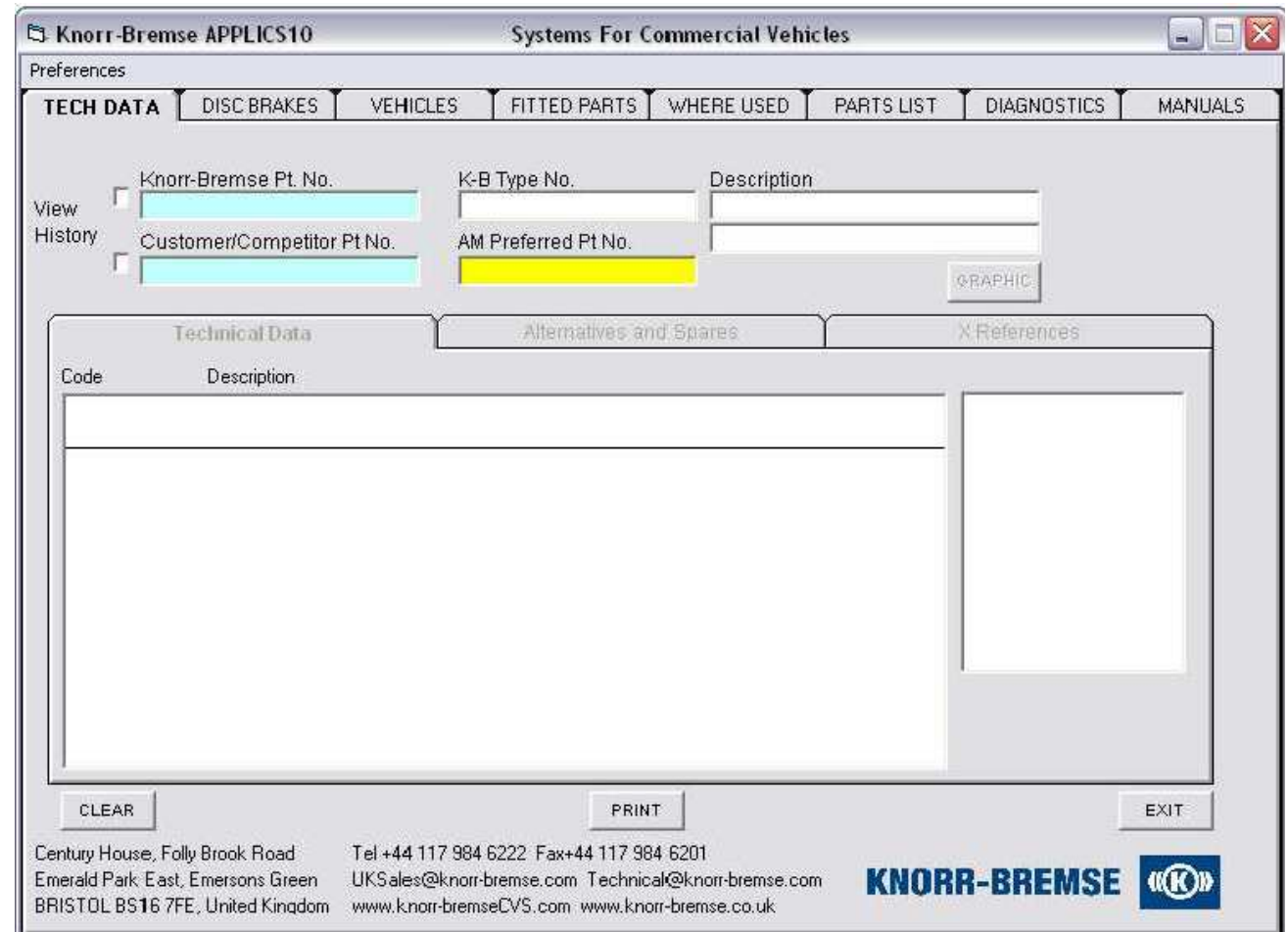

1. Технические данные

По умолчанию программа запускается с этого раздела, но вы легко можете перейти в другие.

На экране Вы найдёте два поля голубого цвета:

- № Knorr-Bremse
- № Клиента/конкурента

Knorr-Bremse APPLIC10 Systems For Commercial Vehicles

Preferences

TECH DATA DISC BRAKES VEHICLES FITTED PARTS WHERE USED PARTS LIST DIAGNOSTICS MANUALS

View Knorr Bremse Pt. No. K-B Type No. Description

History Customer/Competitor Pt. No. AM Preferred Pt. No. GRAPHIC

TECH DATA

Code Description

Alternatives and Spares X References

CLEAR PRINT EXIT

Century House, Folly Brook Road Tel +44 117 984 6222 Fax +44 117 984 6201
Emerald Park East, Emersons Green UKSales@knorr-bremse.com Technical@knorr-bremse.com
BRISTOL BS16 7FE, United Kingdom www.knorr-bremseCVS.com www.knorr-bremse.co.uk

KNORR-BREMSE

1. Технические данные

- В верхнем голубом поле Вы можете ввести типовой или идент № Knorr-Bremse и нажать ENTER

- Если Вы вводите идент № полностью, то Applics 10 откроет поле ТЕХНИЧЕСКИЕ ДАННЫЕ

- На странице будет отображено описание и изображение детали, соответствующей введённому номеру (которое можно увеличить, нажав на кнопку GRAPHIC).

There are input fields for "Knorr-Bremse Pt. No." (containing "KZ433/6"), "K-B Type No.", "Description" (containing "Compressor"), "Customer/Competitor Pt. No.", and "AM Preferred Pt. No." (containing "KZ433/6X50"). A "GRAPHIC" button is next to a small image of a compressor.

Below these fields is a table titled "Technical Data" with columns "Code" and "Description".

Code	Description
010	DATA SHEET NO. DZ2557
011	PORT SIZE(S) WATER-3/8.GOV-1/4.OIL-1/8
112	FLANGE/BASE MOUNTED FLANGE MOUNTED
126	NO-THROUGH/THROUGH DRIVE NON THROUGH DRIVE
160	CYLINDER HEAD ASSY NO. KZ645/3SP
880	CUSTOMER IDENTIFICATION VOLVO
900	NOTE-ALCOHOL INJECTOR PORT-M10
910	SUMP PLATE DOES NOT HAVE DRAIN BOSS - SEE KZ433/1

At the bottom of the window, there are "CLEAR", "PRINT", and "EXIT" buttons. Contact information for Knorr-Bremse is provided at the bottom, including the company name and logo.

- Дополнительно, в поле жёлтого цвета, Вы можете получить информацию о рекомендуемом № для рынка запасных частей. В некоторых случаях этот номер будет совпадать с введённым. Двойной щелчок по полю жёлтого цвета скопирует номер в поле № Knorr-Bremse и последует соответствующее отображение информации о введённом номере.

1. Технические данные

- В случае, если введённый номер недоступен для заказа и не имеет замены, появится всплывающее окно, рекомендуемое обратиться в службу поддержки Knorr-Bremse за информацией.
- Нажмите кнопку Close (Заккрыть) для дальнейшего просмотра информации и работы с программой.

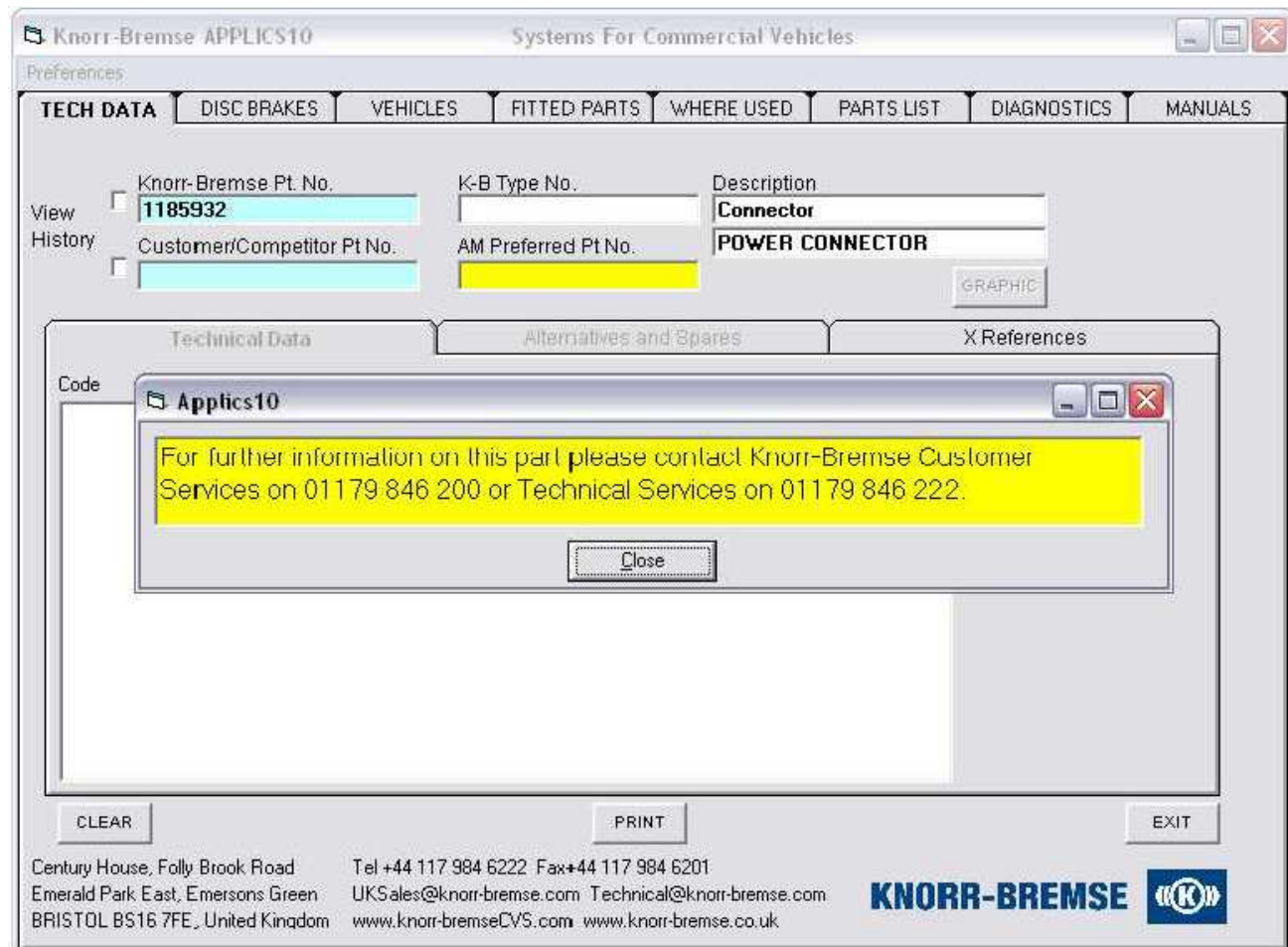

1. Технические данные

Продолжение раздела
идент № Knorr-Bremse

- На экране Вы увидите три таблицы
- Первая-раздел с технической информацией, открываемый по умолчанию. Вторая-альтернатива и запасные части.
- Переход на вторую откроет Вам информацию об альтернативных запасных частях и доступных ремонтных комплектах.

Type	Part No.	Note
AM PREFERRED PT NO.	KZ433/6X50	
SERVICE KIT	SK2681/5	
CYLINDER HEAD ASSY	KZ645/3SP	
VALVE PLATE ASSY	KZ426/2SP	

1. Технические данные

Продолжение раздела идент № Knorr-Bremse

- Третья таблица содержит перекрёстные ссылки
- Эта таблица отображает информацию о производителях ТС, которые использовали данный продукт в качестве оригинального оснащения или поставляли его на рынок запасных частей. Также будут отображены номера, используемые производителями.

Knorr-Bremse APPLICS10 Systems For Commercial Vehicles

Preferences

TECH DATA | DISC BRAKES | VEHICLES | FITTED PARTS | WHERE USED | PARTS LIST | DIAGNOSTICS | MANUALS

View Knorr-Bremse Pt. No. **KZ433/6** K-B Type No. Description **Compressor**

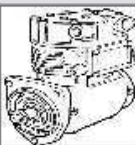
History Customer/Competitor Pt No. AM Preferred Pt No. **KZ433/6X50** **2W440D COMPRESSOR** GRAPHIC 

K-B Pt No	Customer Name	Customer Pt No	Note
KZ433/6	GARDNER ENGINES	L40075	
KZ433/6	LEYLAND BUS	811278	
KZ433/6	LEYLAND BUS	8112781	
KZ433/6	Multipart	HBU6827R	
KZ433/6	PERKINS	CV02921	
KZ433/6	PERKINS	OE48555	
KZ433/6	PERKINS	OE52030	
KZ433/6	VOLVO	81127813	
KZ433/6	VOLVO AB	3018546	
KZ433/6	VOLVO AB	5001711	
KZ433/6	VOLVO BUS	3018546	

CLEAR PRINT Press Shift to see all Notes EXIT

Century House, Folly Brook Road Tel +44 117 984 6222 Fax+44 117 984 6201
 Emerald Park East, Emersons Green UKSales@knorr-bremse.com Technical@knorr-bremse.com
 BRISTOL BS16 7FE, United Kingdom www.knorr-bremseCVS.com www.knorr-bremse.co.uk

KNORR-BREMSE 

1. Технические данные

Продолжение раздела идент № Knorr-Bremse

- Если в верхнее голубое поле введён типовой номер и, если ему соответствует только одна деталь, программа автоматически отобразит этот номер в поле голубого цвета и предоставит соответствующую техническую информацию.
- Введённый типовой № будет перенесён в поле K-B type No (например, AE4612 на рисунке)

Code	Description
010:	DATA SHEET NO. : C70537
011:	PORT SIZE(S) : 1 - M22, 21,22,23,24 - M16
900:	CIRCUITS 21,22,24 - OPENING PRESSURE 7.0 - 0.3 BAR
910:	CIRCUIT 23 - OPENING PRESSURE 7.2 + 0.3 BAR
920:	FEEDBACK ON ALL CIRCUITS
930:	WITH "SAFETY FEATURE" ON CIRCUIT 21

At the bottom of the window, there are buttons for "CLEAR", "PRINT", and "EXIT". The footer contains contact information for Knorr-Bremse, including the address "Century House, Folly Brook Road, BRISTOL BS16 7FE, United Kingdom", phone and fax numbers, and email addresses "UKSales@knorr-bremse.com" and "Technical@knorr-bremse.com". The Knorr-Bremse logo is also present.

- В случае, если введённому типовому номеру соответствуют несколько запасных частей, то будет производиться поиск «ПО ДИКОЙ КАРТЕ»

1. Технические данные

Продолжение раздела идент № Knorr-Bremse

ПОИСК ПО ДИКОЙ КАРТЕ

- В случае, если неизвестен типовой или идентификационный номер Knorr-Bremse, то в верхнее голубое поле могут быть введены минимум 4 любые, подряд идущие, цифры, и будет произведён поиск по всем совпадениям

- В первую очередь программа откроет всплывающее окно с сообщением об отсутствии совпадений и предложит посмотреть результаты ПОИСКА ПО ДИКОЙ КАРТЕ

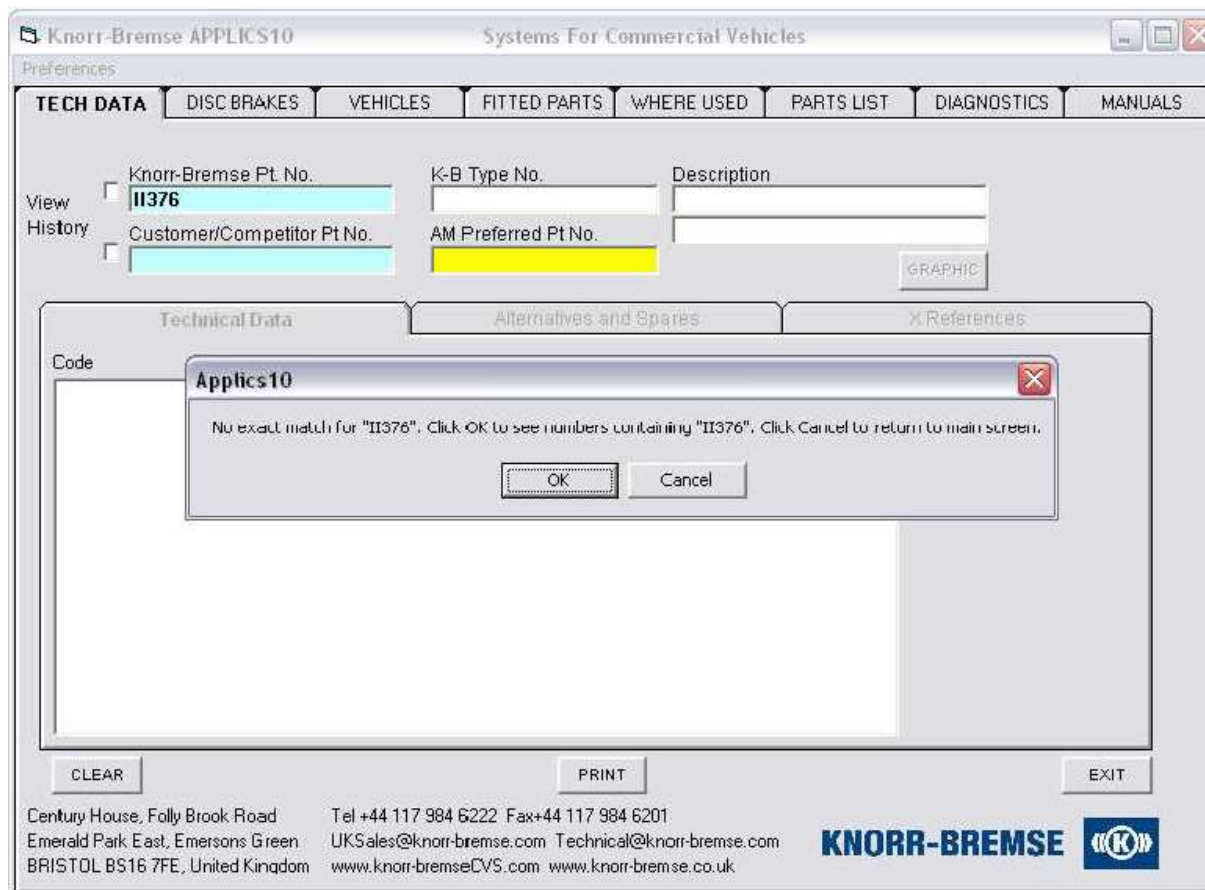

1. Технические данные

Продолжение раздела идент № Knorr-Bremse

ПОИСК ПО ДИКОЙ КАРТЕ

- После нажатия кнопки ОК будет отображена вся имеющаяся в доступе информация.
- Любой из элементов может быть выбран путём двойного щелчка по соответствующей строке. Выбранный номер будет автоматически введён в верхнее голубое поле с последующим отображением всей имеющейся информации, как было показано ранее.

Knorr-Bremse APPLICS10 Systems For Commercial Vehicles

Wild Card Search Results

Parts Matching the text you entered.

Knorr-Bremse Pt. No.	K-B Type No.	Description	Secondary Description
1137638		Brake Disc	BRAKE DISC
11376380061		Brake Disc	SB7 BRAKE DISC
1137649	SB7788	SB7788 AIR DISC BRKE	
1137650	SB7798	SB7798 AIR DISC BRKE	
1137652		OBS SB7 BRAKE DISC	OBS SB7 BRAKE DISC
1137653		Brake Disc	SB7 BRAKE DISC
11376530061		Brake Disc	SB7 BRAKE DISC
1137654		Brake Disc	
1137658		SB6 JURID BRAKE PAD	
11376580062		Brake Pad Kit	SB6 PAD SET
1137662	LA8283	LA8283 AIR DRYER +UNL	
1137663	LA8284	Air Dryer	LA8284 AIR DRYER + UNL
1137663AT	LA8284	Air Dryer	LA8284 AIR DRYER + UNL
1137664	ZB4522	ZB4522 APU AIR DRYER	
1137666	ZB4524	Air Processing Unit	ZB4524 AIR PROCSSING UNIT
1137666AT	ZB4524	Air Processing Unit	ZB4524 AIR PROCSSING UNIT

Double Click Row to select

Suffix N50 = non-exchange product in Knorr-Bremse packaging

Close

Century House, Folly Brook Road
Emerald Park East, Emersons Green
BRISTOL BS16 7FE, United Kingdom

Tel +44 117 984 6222 Fax+44 117 984 6201
UKSales@knorr-bremse.com Technical@knorr-bremse.com
www.knorr-bremseCVS.com www.knorr-bremse.co.uk

KNORR-BREMSE

1. Технические данные

Продолжение раздела идент № Knorr-Bremse

ПОИСК ПО ДИКОЙ КАРТЕ

- Если в базе данных не будет найдено совпадений и информации, появится соответствующее сообщение.
- Внимание! Дополнительные возможности при поиске, доступные в разделе СПИСОК ЗАПЧАСТЕЙ (PARTS LIST), будут описаны позднее.

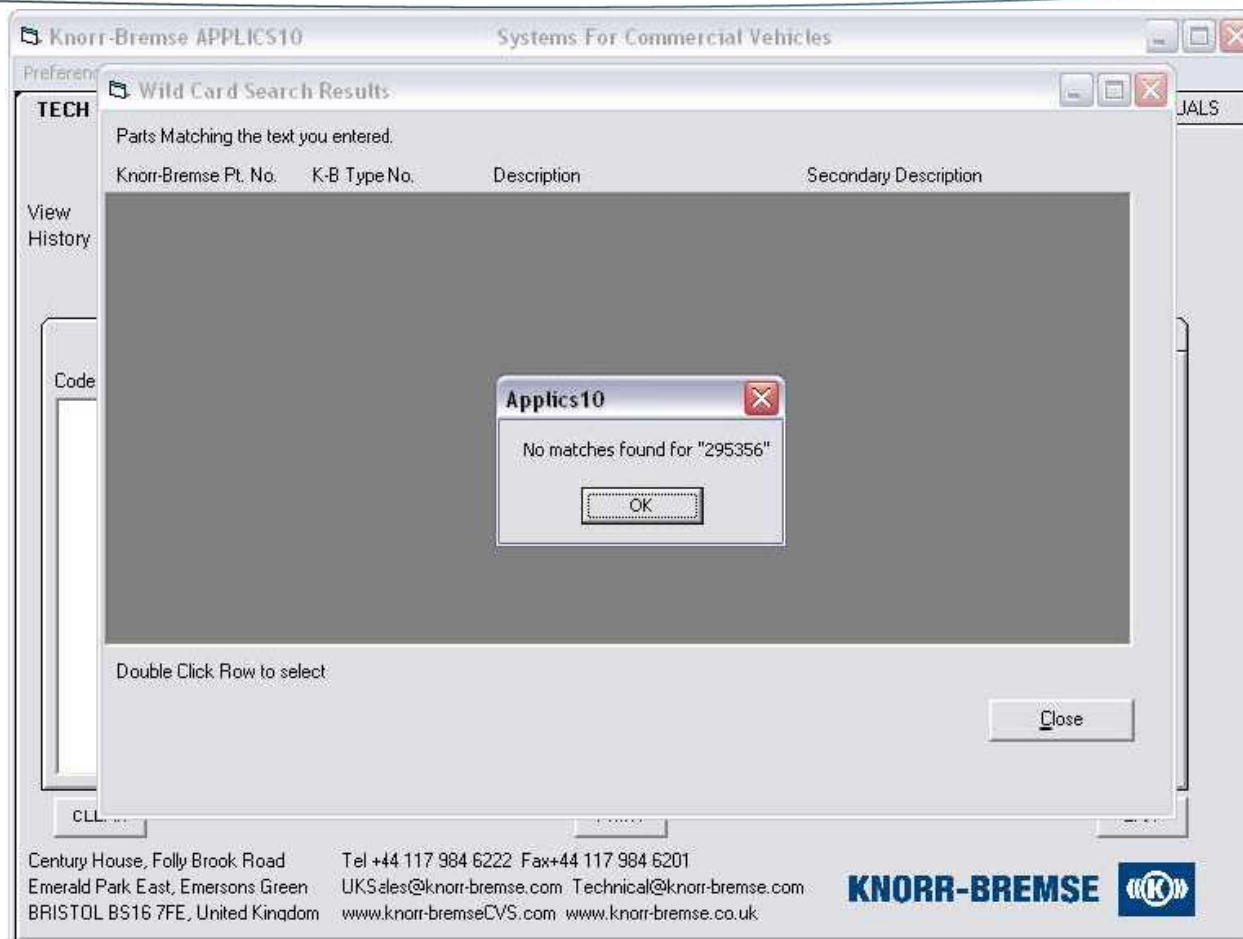

1. Технические данные

№ Конкуентов/Производителя ТС

- В нижнем голубом поле Вы можете ввести № производителя ТС или конкурента Knorr-Bremse.
- Поиск будет производиться по всем имеющимся совпадениям с введённой комбинацией цифр. (например, на рисунке введён номер 475)
- Двойной щелчок по любому из номеров в столбце K-B Pt. No скопирует его в соответствующее голубое поле Knorr-Bremse Pt. No с последующим отображением всей доступной информации.

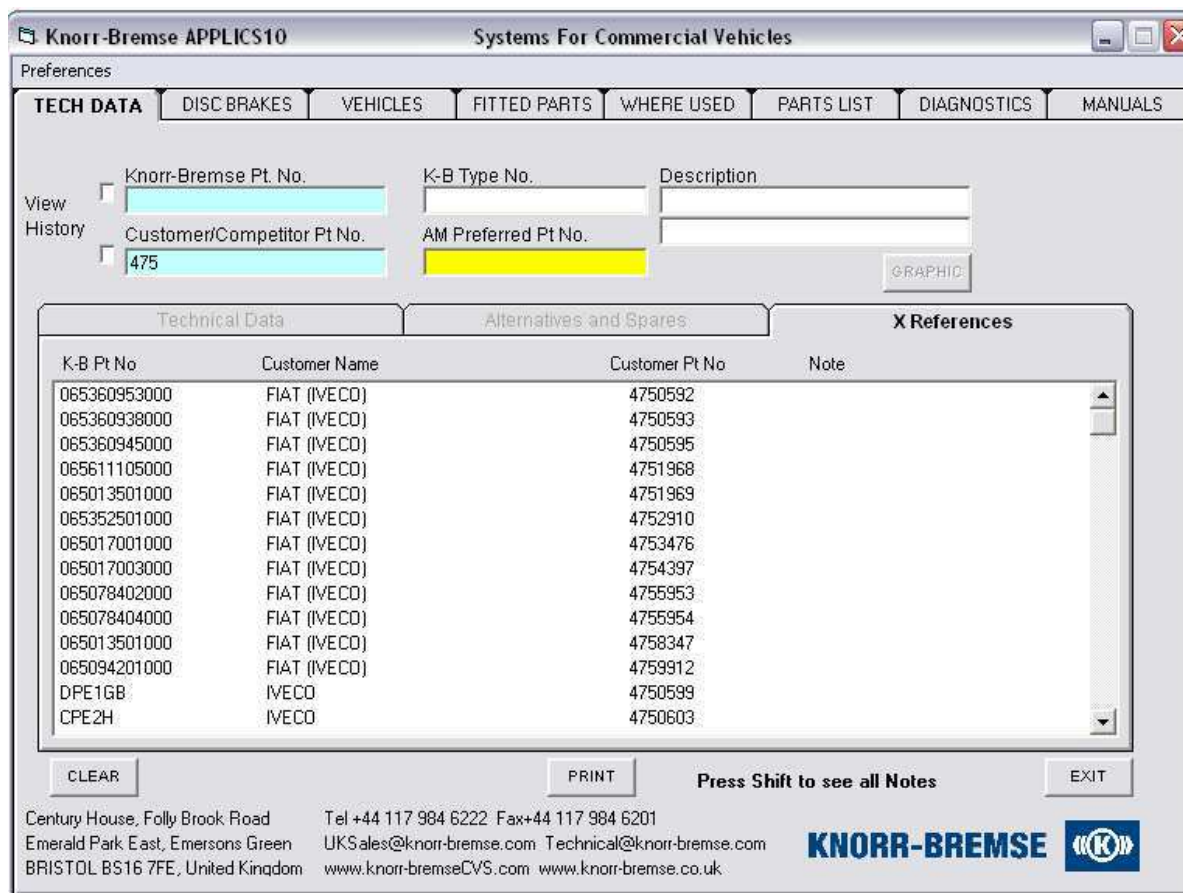

1. Технические данные

История просмотров

- Помимо функции ввода номеров также имеется функция просмотра истории поиска
- Эта функция доступна при постановке соответствующий метки рядом с интересующим полем ввода.
- Нажимая на появляющуюся после постановки метки стрелку, Вы можете ознакомиться с последними 30 запросами.
- Элементы будут отображаться в обратном хронологическом порядке, т. е. последний просмотренный будет на самом верху.
- В окне отображаются последние 8 просмотров. Остальные можно увидеть, передвигая ползунок.
- Щёлкая по любому из них, Вы получите всю доступную по детали информацию. После проведения процедуры метка истории просмотров снимается автоматически.

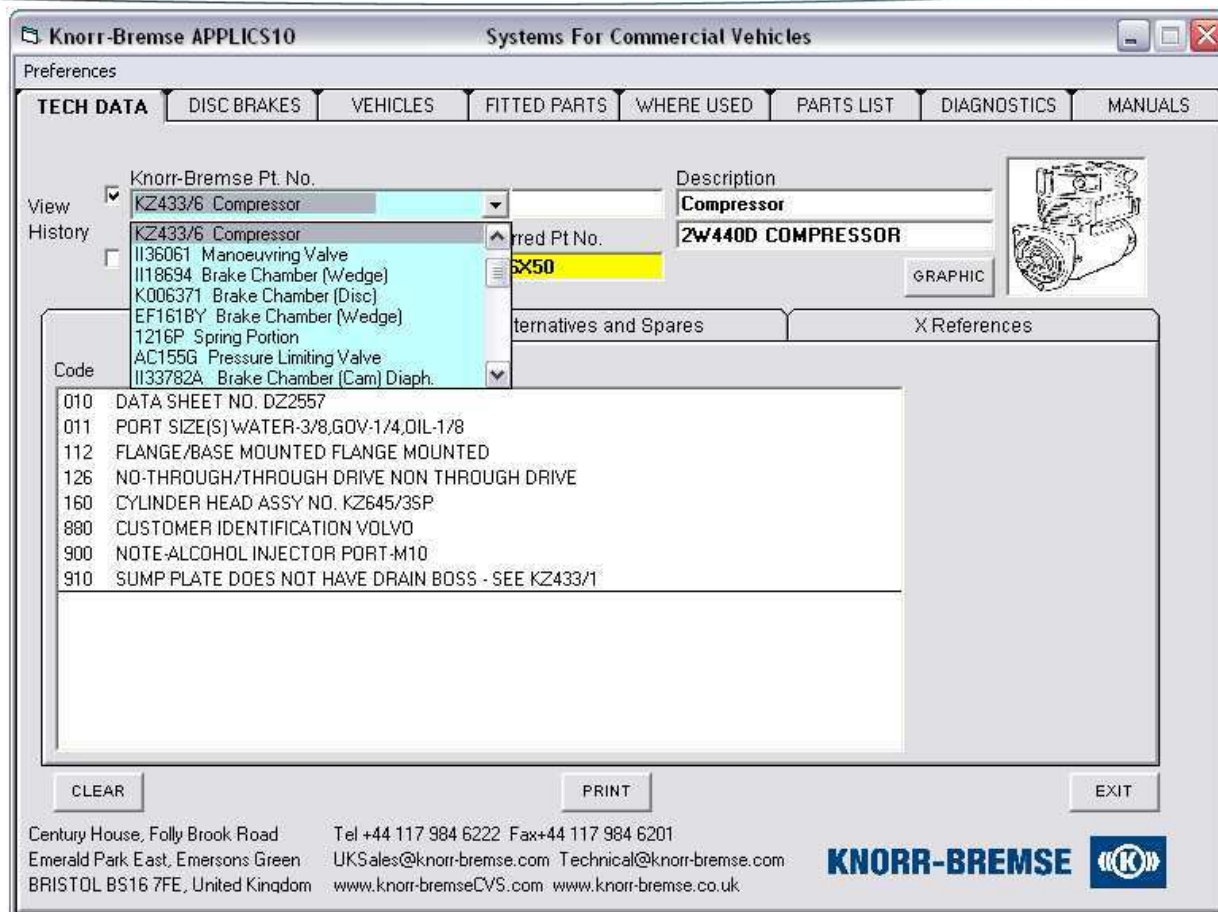

1. Технические данные

Функциональные кнопки

- В нижней части экрана имеются 3 функциональных кнопки, отмеченных на рисунке стрелкой
- CLEAR (Очистить)-предназначена для очистки заполненных полей для нового использования. Данная функция может не использоваться в случаях, когда Вы вводите новую информацию в одно из голубых полей поиска.
- PRINT (Печать)-предназначена для печати имеющейся информации
- EXIT (Выход)-предназначена для завершения работы с программой. Равноценное действие можно совершить, нажав на кнопку с изображением белого креста на красном фоне в правой верхней части экрана программы.

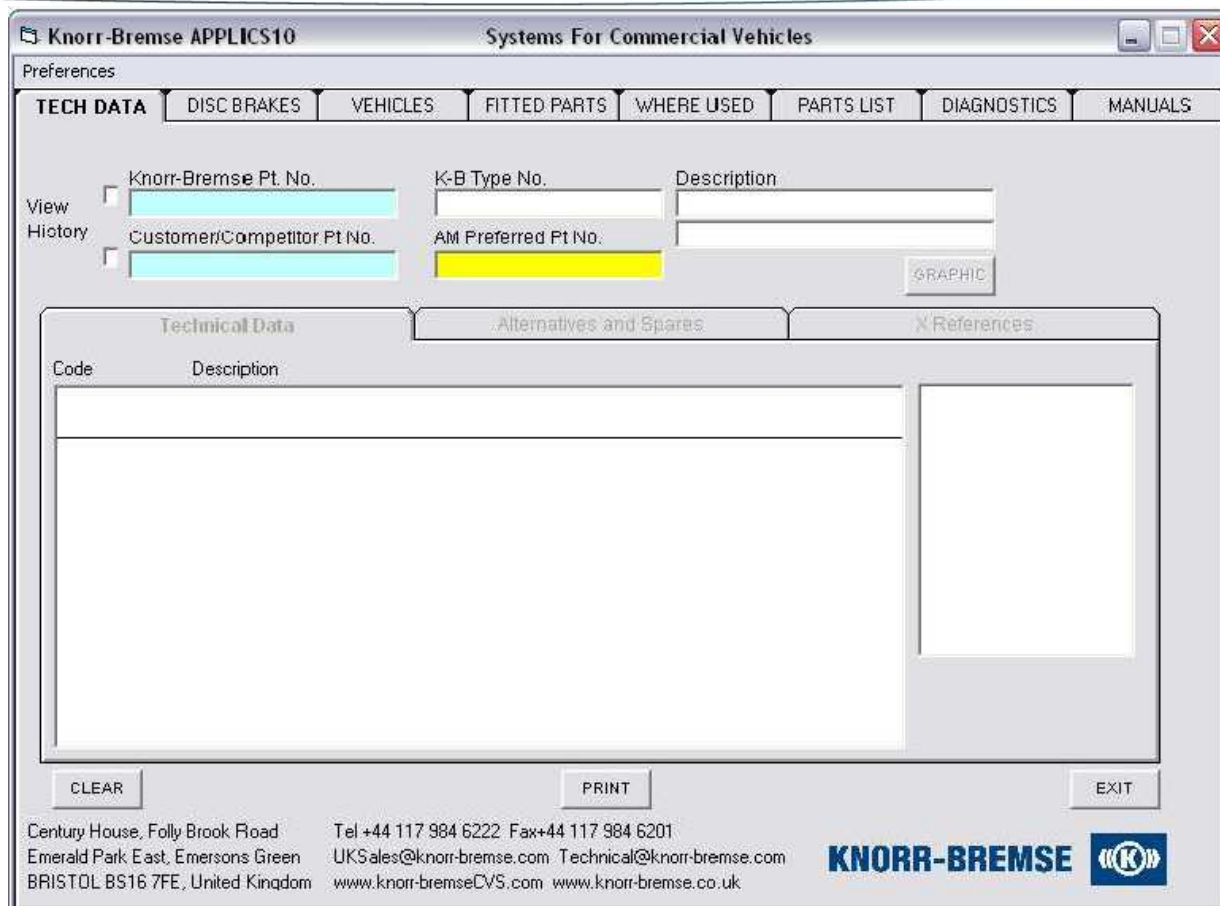

2. Дисковый тормоз

- Закладка DISC BRAKES даёт доступ к информации о тормозных колодках, рационализированных скобах, тормозных дисках и индикаторах износа, применяемых на транспортных средствах
- Прежде всего выберите производителя транспортного средства и модель
- Номера деталей и описание находятся в правой части экрана.

Knorr-Bremse APPLICS10 Systems For Commercial Vehicles

Preferences

TECH DATA | **DISC BRAKES** | VEHICLES | FITTED PARTS | WHERE USED | PARTS LIST | DIAGNOSTICS | MANUALS

Name	Model	Brake Pads	press shift to see all notes
BMC (Turkey)	BMC Buses	K000464	SB/SN6 Ferodo 4550
BPW	Falcon 1100		
DAF Bus			
DAF Truck			
Dennis Eagle			
Dennis SV Bus			
Dennis SV Fire Engine			
ERF			
Foden			
Gigant			
Hendrickson			
Iveco Bus			
Iveco Truck			
Kaessbohrer			
Leyland DAF			
Mercedes Bus			
Mercedes Trailer			
Mercedes Truck			
Neoplan			
Optare Holdings Ltd			
Plaxton			
Renault Truck			
SAF			

Rationalised Calipers *

K013655	SN6582RC Axial Caliper - Used on PROBUS 850 with Dana ax
K013656	SN6572RC Axial Caliper - Used on PROBUS 850 with Dana ax

Brake Disc

Wear Indicator Kits

K000683	Axle set, without cable assembly
K000684	Axle set, with cable assembly

* No carrier, no pads. For service kits please refer to OE part number

EXIT

Century House, Folly Brook Road
Emerald Park East, Emersons Green
BRISTOL BS16 7FE, United Kingdom

Tel +44 117 984 6222 Fax+44 117 984 6201
UKSales@knorr-bremse.com Technical@knorr-bremse.com
www.knorr-bremseCVS.com www.knorr-bremse.co.uk

KNORR-BREMSE

3. Транспортные средства

- Закладка «ТС» используется совместно с закладкой «Подходящие детали» для отображения элементов подвесок и тормозных систем, установленных на ТС.
- Прежде всего необходимо выбрать ТС, для которого подбираются детали
- После поиска производителя, отметьте его щелчком мыши и перейдите в поле выбора модели. Отметьте модель аналогично.
- Так же произведите подбор по колёсной формуле, типу транспортного средства и типу подвески.

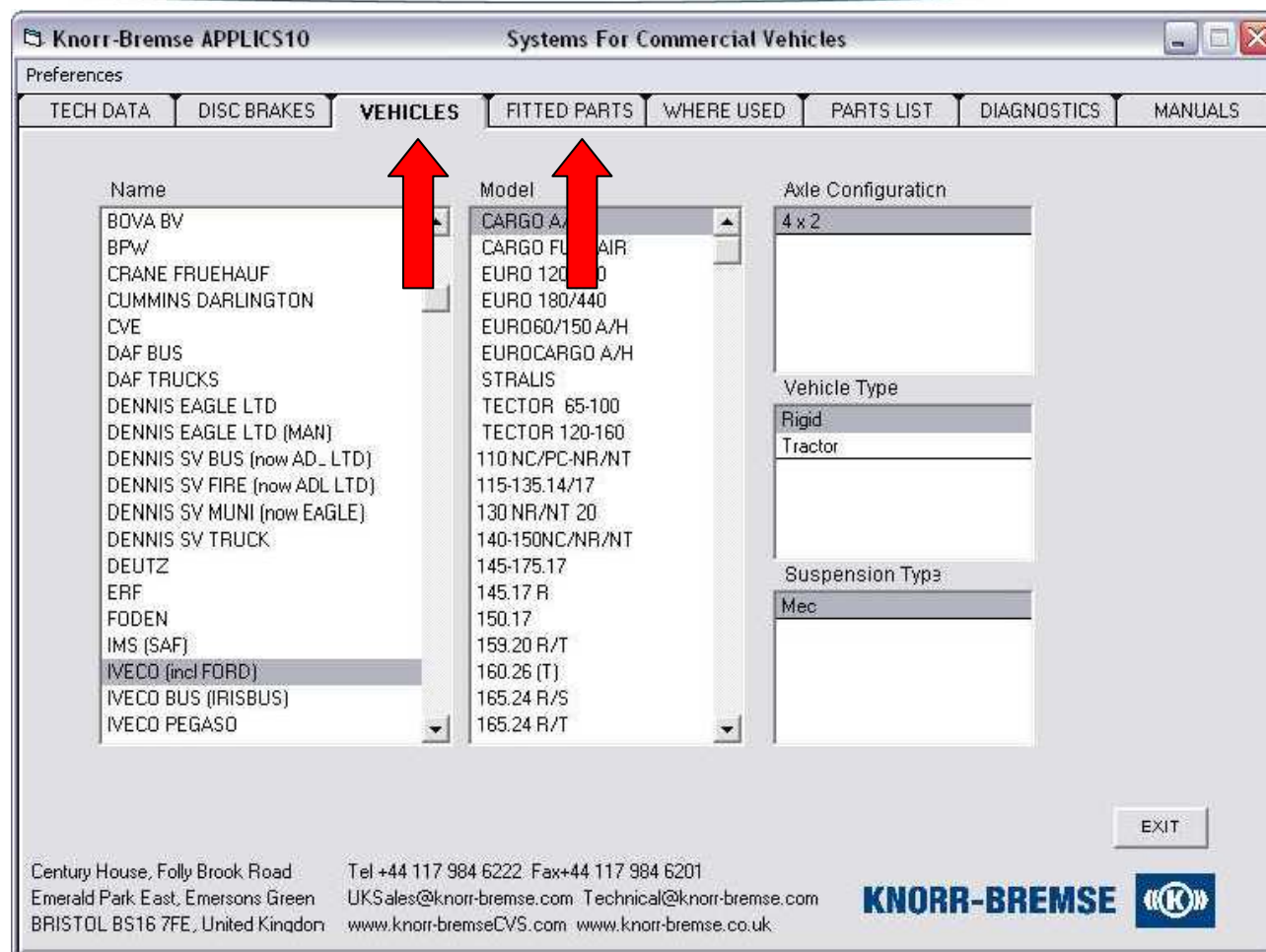

4. Подходящие детали

- После выбора ТС перейдите к закладке FITTED PARTS (подходящие детали).
- Программа предоставит всю информацию об установленных на данное ТС компонентах подвески или тормозной системы.
- Очерёдность отображения элементов: от компрессора до тормозных камер, как в тормозной системе.
- Данная таблица содержит информацию не только о деталях производства Knorr-Bremse, но и остальных производителей.
- Для каждого продукта, по возможности, отображается доступное изображение.
- Нажатие кнопки печать позволяет распечатать информацию, за исключением изображения.

Knorr-Bremse APPLICS10 Systems For Commercial Vehicles

Preferences

TECH DATA DISC BRAKES VEHICLES **FITTED PARTS** WHERE USED PARTS LIST DIAGNOSTICS MANUALS

IVECO (incl FORD) - CARGO A/H - Mec - 4 x 2 - Rigid

GRAPHIC 

Manufacturers Part Number	Knorr-Bremse OE Part Number	Description	Replacement Knorr-Bremse Part Number	Remarks
89DB2875BA	1186616	1W250R COMPRESSOR	1186616XU	THROUGH DRIVE CUMMINS "C" SERIES ENGINE REPLACED KZ1257/3
89DB2875AA	1186502	1W150R COMPRESSOR	1186502XU	THROUGH DRIVE
81DB2875FE	KZ802/2	OBSOLETE COMPRESSOR	KZ802/5XU	NON THROUGH DRIVE DORSET ENGINE
81DB2875EE	KZ803/2	1W215D COMPRESSOR	KZ803/5XU	THROUGH DRIVE DORSET ENGINE
82DB2875CD	KZ802/5	1W215D COMPRESSOR	KZ802/5XU	NON THROUGH DRIVE DORSET ENGINE
82DB2875CC	KZ802/3	OBSOLETE COMPRESSOR	KZ802/5XU	NON THROUGH DRIVE DORSET ENGINE
82DB2875BC	KZ803/3	OBSOLETE COMPRESSOR	KZ803/5XU	THROUGH DRIVE DORSET ENGINE

Double click on a line to show technical data

PRINT EXIT

Century House, Folly Brook Road
Emerald Park East, Emersons Green
BRISTOL BS16 7FE, United Kingdom

Tel +44 117 984 6222 Fax+44 117 984 6201
UKSales@knorr-bremse.com Technical@knorr-bremse.com
www.knorr-bremseCVS.com www.knorr-bremse.co.uk

KNORR-BREMSE 

5. Сфера применения

- Закладка «WHERE USED» (Сфера применения) предоставляет информацию о ТС, где была установлена данная деталь.
- № Knorr-Bremse может быть введён в белое поле.
- Также белое поле автоматически заполняется номером, введённым в голубом поле в закладке TECH DATA.
- На экране отображается № производителя ТС вдобавок к названию модели и производителя.

Knorr-Bremse APPLICS10 Systems For Commercial Vehicles

Preferences

TECH DATA DISC BRAKES VEHICLES FITTED PARTS **WHERE USED** PARTS LIST DIAGNOSTICS MANUALS

Enter Part Number

Customer	Model	Type	Suspension	Axle	Customer Part Number
LEYLAND BUS	NATIONAL MKI+II	Bus	Air	4 x 2	811278
VOLVO BUS	B10M MK1	Bus	All	4 x 2	3018546
VOLVO BUS	B10M MK2, 3 & 4	Bus	All	4 x 2	3018546
VOLVO BUS	B9M	Bus	All	4 x 2	3018546

Century House, Folly Brook Road
Emerald Park East, Emersons Green
BRISTOL BS16 7FE, United Kingdom

Tel +44 117 984 6222 Fax +44 117 984 6201
UKSales@knorr-bremse.com Technical@knorr-bremse.com
www.knorr-bremseCVS.com www.knorr-bremse.co.uk

KNORR-BREMSE

6. Список запасных частей

- Ещё один доступный вариант поиска запасных частей.
- Данная закладка позволяет производить **ПОИСК ПО ДИКОЙ КАРТОЧКЕ** с использованием минимум трёх цифр.
- На рисунке приведён пример поиска по номеру I358.
- Двойной щелчок на любом номере в колонке Part Number скопирует его в голубое поле ввода на закладке TECH DATA.
- Небольшое изображение поможет в опознании детали.

Knorr-Bremse APPLICS10 Systems For Commercial Vehicles

Preferences

TECH DATA | DISC BRAKES | VEHICLES | FITTED PARTS | WHERE USED | **PARTS LIST** | DIAGNOSTICS | MANUALS

Part Number	Description	Secondary Description
I35800	Brake Chamber (Cam) Piston	BZ1200 80MM CYLINDER
I35800AT	Brake Chamber (Cam) Piston	BZ1200 80MM CYLINDER
I35806	Brake Chamber (Cam) Piston	BZ1300 90MM CYLINDER
I35806AT	Brake Chamber (Cam) Piston	BZ1300 90MM CYLINDER
I35807	Brake Chamber (Cam) Piston	BZ1400 100MM CYLINDER
I35807AT	Brake Chamber (Cam) Piston	BZ1400 100MM CYLINDER
I35810	Brake Chamber (Cam) Piston	BZ1600 125MM CYLINDER
I35814	Brake Chamber (Cam) Piston	BZ1700 140MM CYLINDER
I35814AT	Brake Chamber (Cam) Piston	BZ1700 140MM CYLINDER
I35829	Brake Chamber (Cam) Piston	
I35836	Piston And Cylinder	
II35800	OBS SB7724 AIR DISC BRAKE	OBS SB7724 AIR DISC BRAKE
II35801	OBS SB7734 AIR DISC BRAKE	
II35813	Air Disc Brake	OBS SB7649 AIR DISC BRAKE
II35813AT	SB7649 AIR DSC BRK	
II35814	OBS SB7659 AIR DISC BRAKE	OBS SB7659 AIR DISC BRAKE
II35814AT	SB7659 AIR DSC BRK	
II35815	OBS SB7648 AIR DISC BRAKE	OBS SB7648 AIR DISC BRAKE
II35815AT	SB7648 AIR DSC BRK	

Part Number: I358 Description: Secondary Description:

Enter text in any of the 3 fields and press enter to search

Double click on a line to show technical data

Century House, Folly Brook Road Tel +44 117 984 6222 Fax+44 117 984 6201
 Emerald Park East, Emersons Green UKSales@knorr-bremse.com Technical@knorr-bremse.com
 BRISTOL BS16 7FE, United Kingdom www.knorr-bremseCVS.com www.knorr-bremse.co.uk

KNORR-BREMSE

GRAPHIC

EXIT

6. Список запасных частей

- На рисунке отображён результат поиска по названию. Для примера введено слово FOOT (foot brake valve).
- Аналогичный поиск может быть произведён в поле Secondary Description (Вторичное описание)
- Внимание! В данной закладке допускается поиск по № Knorr-Bremse в любом из трёх полей.
- Внимание! ПОИСК ПО ДИКОЙ КАРТОЧКЕ также доступен с закладки TECH DATA.

Part Number	Description	Secondary Description
0481008042	DUAL FOOT VLV	
0481064211	DUAL FOOT VLV	
0481064217	DUAL FOOT VLV	
K000928N00	EB 5 FOOT BRAKE VALVE	VOLVO
K000928	EB 5 FOOT BRAKE VALVE	VOLVO
K005485	EBS 5 FOOT BRAKE VALVE	IVECO-IRISBUS
K001428N00	EBS 5 FOOT BRAKE MODULE	EBS 5 RVI-MAGNUM
K001894	EBS 5 FOOT BRAKE VALVE	RENAULT-PREMIUM
K001428	EBS 5 FOOT BRAKE VALVE	RENAULT-MAGNUM
K000926	EBS 5 FOOT BRAKE VALVE	MAN-TGA
K001894N00	EBS 5 FOOT BRAKE VALVE	RENAULT-PREMIUM
K039571N04	EBS FOOT BRAKE MODULE	EBS 5X (MAN-FORDING)
K039571N50	EBS FOOT BRAKE MODULE	EBS 5X (MAN-FORDING)
0486200101N00	EBS FOOT BRAKE MODULE	EBS 2 (RVI-MAGNUM)
0486200104N00	EBS FOOT BRAKE MODULE	EBS 2 (RVI-PREMIUM)
K039571	EBS FOOT BRAKE MODULE	EBS 5X (MAN-FORDING)
K040158N00	EBS FOOT BRAKE MODULE	EBS 5X (RVI-MAGNUM)
K040158N06	EBS FOOT BRAKE MODULE	EBS 5X (RVI-MAGNUM)
K040158N56	EBS FOOT BRAKE MODULE	EBS 5X (RVI-MAGNUM)

7. Диагностическое оборудование

- Эта закладка даёт доступ к информации о Диагностической Системе NEO в электронном виде, аналогично печатным вариантам.
- Для доступа к любому документу просто щёлкните по интересующей ссылке.
- Документы доступны для ознакомления с помощью Adobe Acrobat Reader®, установленного на большинстве компьютеров. В случае отсутствия данного программного обеспечения щёлкните по соответствующей ссылке в нижней части экрана.

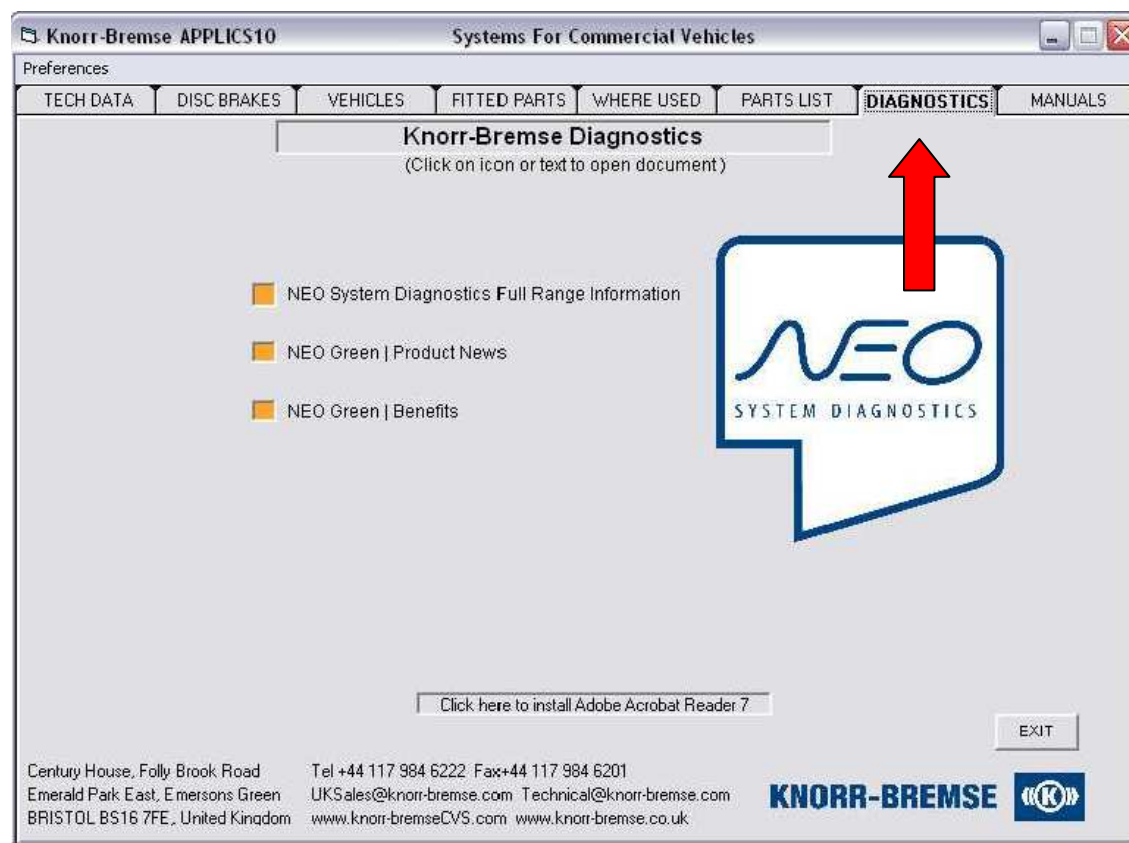

8. Руководства по ремонту

- Эта закладка даёт доступ к дополнительной информации в электронном виде, аналогично печатным вариантам.
- Для доступа к любому документу просто щёлкните по интересующей ссылке.
- Документы доступны для ознакомления с помощью Adobe Acrobat Reader®, установленного на большинстве компьютеров. В случае отсутствия данного программного обеспечения щёлкните по соответствующей ссылке в нижней части экрана.

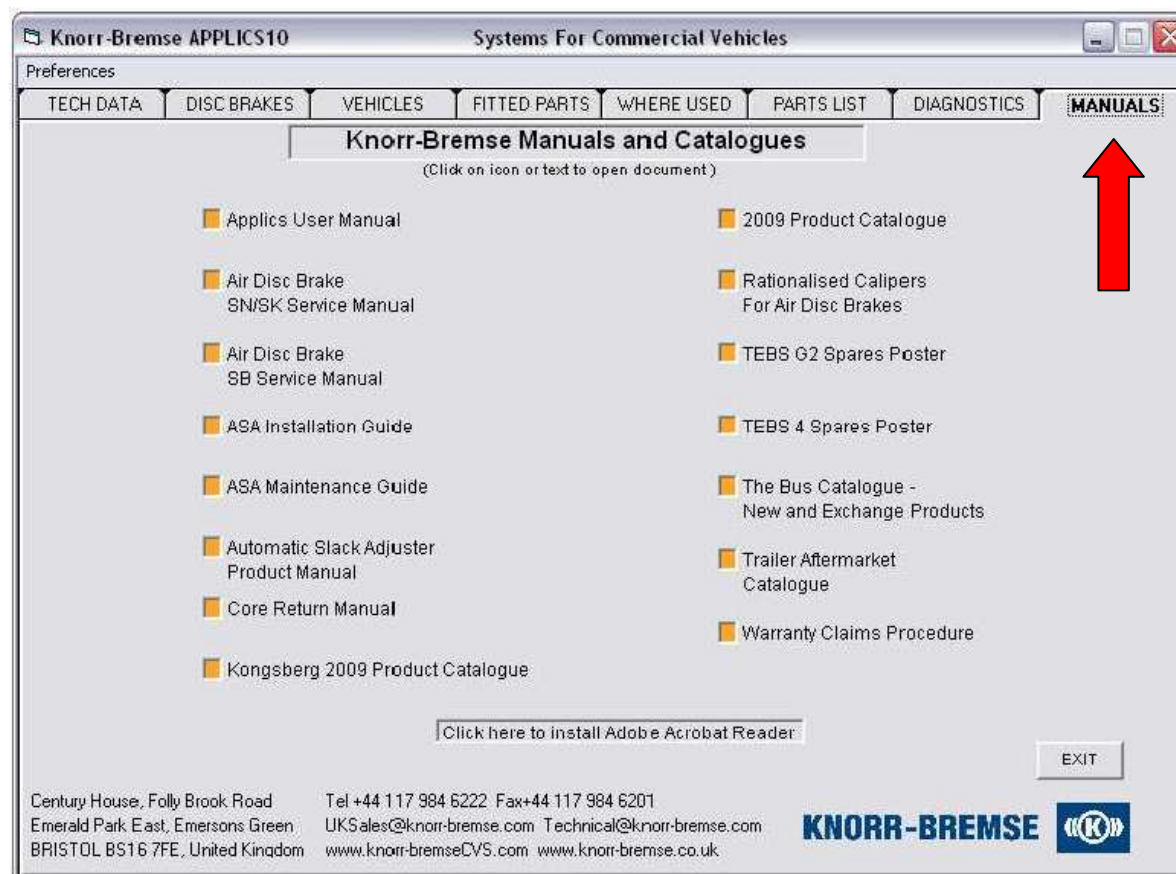

Изображения

- В случае необходимости просмотра увеличенного изображения нажмите кнопку «GRAPHICS». Закрыть можно либо при помощи кнопки «CLOSE», либо нажатием белого креста на красном фоне в правой верхней части.
- Внимание! Если при первом запуске программы Вы отказались от загрузки изображений на компьютер, то кнопка «GRAPHICS» будет неактивна и Вы не сможете просматривать изображения.

